

Werkinstructie: WEB_WASTE_ESTIMATE_01 Vooraangifte afval

Omschrijving

Deze werkinstructie beschrijft de wijze waarop de vooraangifte afvalmelding wordt aangemeld binnen de Web omgeving van PortXcs.

Aanleiding(en)

Aanvraag bij scheepsagent

Eindsituatie

Na uitvoering van deze werkinstructie is:
Een vooraanmelding afval gedaan

Gerelateerde werkinstructies

WEB_GENERAL_01 Aanmelden op applicatie WEB
Zoeken en selecteren in web omgeving
Beheer van vrije tekst op Visit_Movement_Ship

Bestemd voor:

- ✓ Scheepsagenten

Tips en trucs

- ✓

Start van de instructie

STAP 1: Open module VISIT en zoek de VISIT

- Selecteer VISIT tabblad



Het volgende scherm verschijnt:

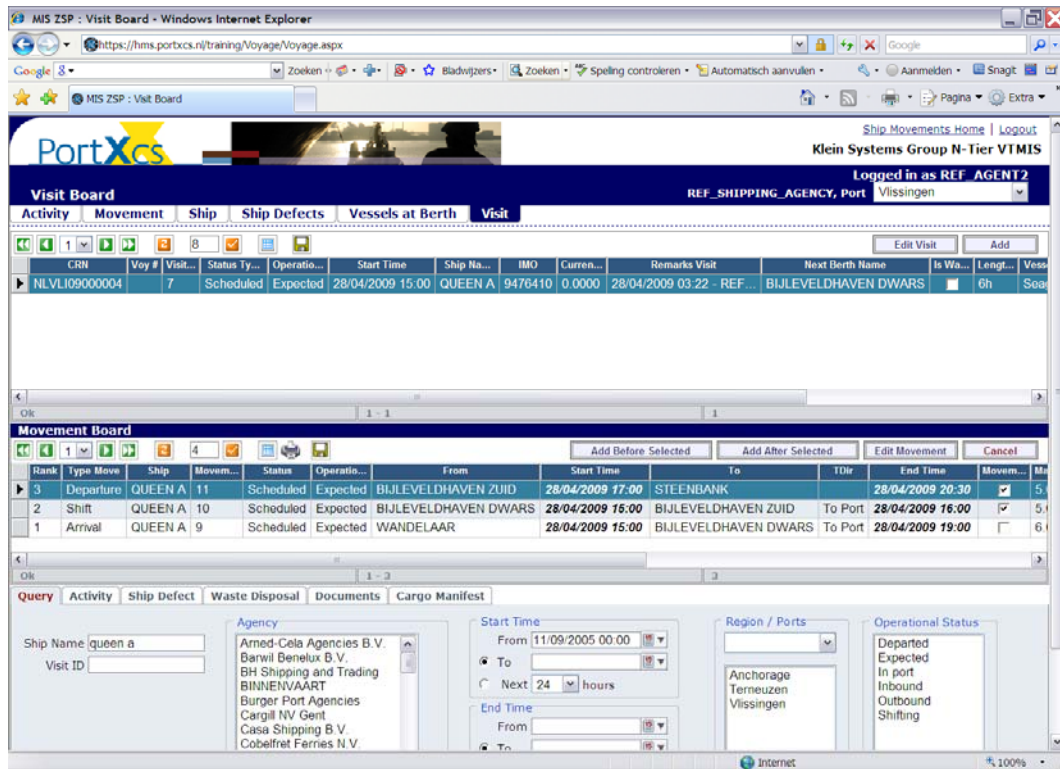

The screenshot displays the MIS ZSP Visit Board interface. At the top, there is a navigation bar with tabs: Activity, Movement, Ship, Ship Defects, Vessels at Berth, and Visit. Below the navigation bar, there is a table with columns: CRN, Voy #, Visit, Status Ty..., Operatio..., Start Time, Ship Na..., IMO, Curren..., Remarks Visit, Next Berth Name, Is Wa..., Leng..., and Vess. The table contains one row with the following data: CRN: NLVLI09000004, Voy #: 7, Status Ty...: Scheduled, Operatio...: Expected, Start Time: 28/04/2009 15:00, Ship Na...: QUEEN A, IMO: 9476410, Curren...: 0.0000, Remarks Visit: 28/04/2009 03:22 - REF..., Next Berth Name: BIJLEVELDHAVEN DWARS, Is Wa...: [checkbox], Leng...: 6h, Vess: [checkbox]. Below the table, there is a 'Movement Board' section with a table showing movement details. The table has columns: Rank, Type Move, Ship, Movem..., Status, Operatio..., From, Start Time, To, TDir, End Time, and Movem... The table contains three rows: Rank 3, Type Move Departure, Ship QUEEN A, Movem... 11, Status Scheduled, Operatio... Expected, From BIJLEVELDHAVEN ZUID, Start Time 28/04/2009 17:00, To STEENBANK, TDir, End Time 28/04/2009 20:30, Movem... 5; Rank 2, Type Move Shift, Ship QUEEN A, Movem... 10, Status Scheduled, Operatio... Expected, From BIJLEVELDHAVEN DWARS, Start Time 28/04/2009 15:00, To BIJLEVELDHAVEN ZUID, TDir To Port, End Time 28/04/2009 16:00, Movem... 5; Rank 1, Type Move Arrival, Ship QUEEN A, Movem... 9, Status Scheduled, Operatio... Expected, From WANDELAAR, Start Time 28/04/2009 15:00, To BIJLEVELDHAVEN DWARS, TDir To Port, End Time 28/04/2009 19:00, Movem... 6. Below the movement board, there is a 'Query' section with a form for searching. The form has fields for Ship Name (queen a), Visit ID, Agency (Armed-Cols Agencies B.V., Barwil Benelux B.V., BH Shipping and Trading BINNENVAART, Burger Port Agencies, Cargill NV Gent, Casa Shipping B.V., Cobelfret Fernies N.V.), Start Time (From 11/09/2005 00:00, To, Next 24 hours, End Time From, To), Region / Ports (Anchorage, Terneuzen, Vlissingen), and Operational Status (Departed, Expected, In port, Inbound, Outbound, Shifting).

- Selecteer het Query tabblad.



- Vul relevante selectiecriteria in

- Druk op de Search knop onderin het Query tabblad om de zoekvraag uit te voeren (eventueel naar beneden scrollen om zichtbaar te maken)



- Zoek in het GRID bovenin het scherm de relevante VISIT en selecteer de VISIT waarvoor een afvalmelding gedaan dient te worden.
- Selecteer het tabblad Waste Disposal in het onderste deel van het scherm

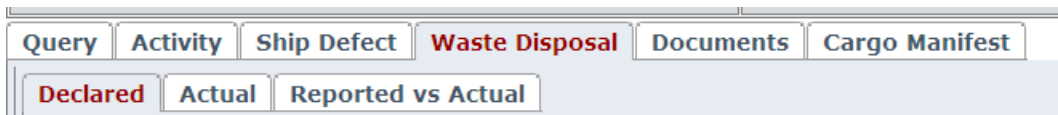

Het volgende scherm verschijnt:

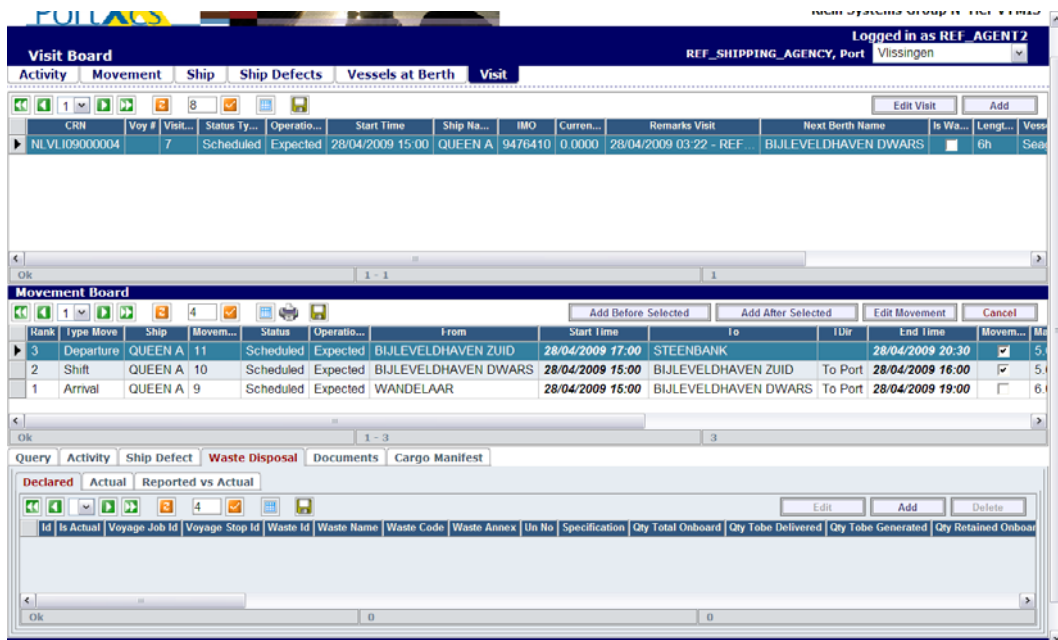

STAP 2: Aanmaken Waste Disposal

- Selecteer het tabblad Declared in het onderste deel van het scherm.



- Selecteer de Add knop om een afvalmelding toe te voegen



Het volgende scherm verschijnt:

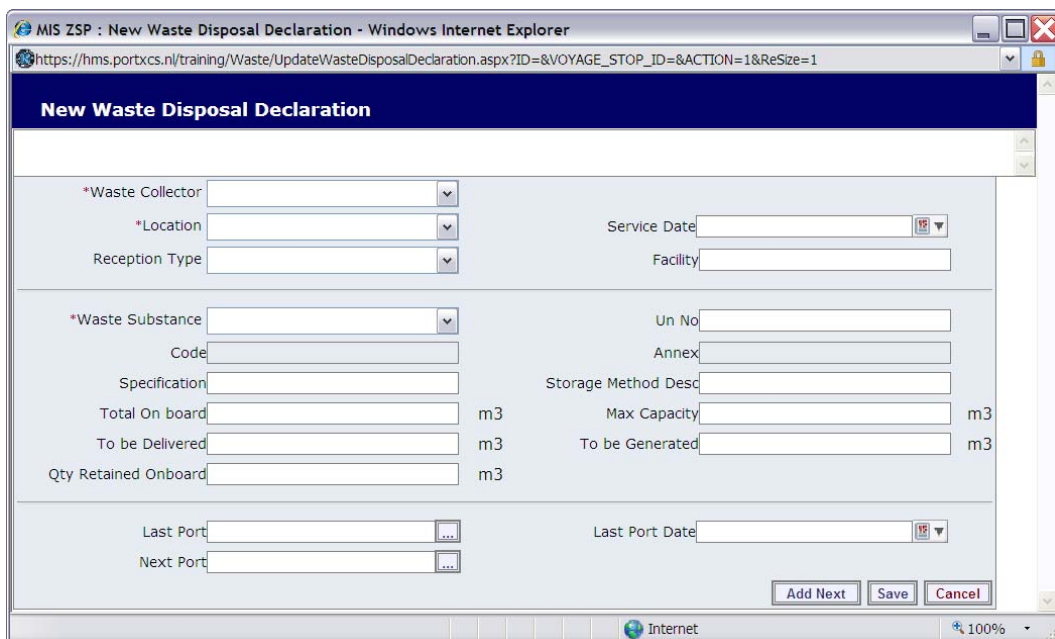

New Waste Disposal Declaration

*Waste Collector
 *Location
 Reception Type
 Service Date
 Facility

*Waste Substance
 Code
 Specification
 Un No
 Annex
 Storage Method Desc
 Total On board m3
 Max Capacity m3
 To be Delivered m3
 To be Generated m3
 Qty Retained Onboard m3

Last Port
 Last Port Date
 Next Port

Voer de volgende velden in:

- Waste Collector (verplicht):
- Location (verplicht):
- Reception Type (optioneel):
- Service Date:
- Facility:
- Waste Substance (verplicht):
- Specification (optioneel):
- Total on board:
- To be delivered:
- Qty Retained Onboard:

- Un No:
- Storage Method Desc:
- Max Capacity:
- To be Generated:

Na invoeren van de gegevens kan de knop Add Next geselecteerd worden om een volgend record aan te maken.



Na het invoeren van het laatste record kan de Save knop geselecteerd worden. Het volgende scherm verschijnt:

Visit Board

CRN	Voy #	Visit...	Status	Operatio...	Start Time	Ship Nam...	IMO	Curren...	Remarks	Visit	Next Berth Name	Is Wa...	Lengt...	Ves...
NLVL09000004	7	Scheduled	Expected	28/04/2009 15:00	QUEEN A	9478410	0.0000	28/04/2009 03:22	REF...	BIJLEVELDHAVEN DWARS	<input checked="" type="checkbox"/>	6h	See	
NLVL09000003	6	Draft	Expected	28/04/2009 09:00	PAGANINI	9413341	0.0000			BIJLEVELDHAVEN DWARS	<input type="checkbox"/>	4h	See	

Movement Board

Rank	Type	Move	Ship	Movem...	Status	Operatio...	From	Start Time	To	TDir	End Time	Movem...	Ma...
3	Departure	QUEEN A	11	Scheduled	Expected	BIJLEVELDHAVEN ZUID	28/04/2009 17:00	STEENBANK			28/04/2009 20:30	<input checked="" type="checkbox"/>	5.1
2	Shift	QUEEN A	10	Scheduled	Expected	BIJLEVELDHAVEN DWARS	28/04/2009 15:00	BIJLEVELDHAVEN ZUID	To Port		28/04/2009 16:00	<input checked="" type="checkbox"/>	5.1
1	Arrival	QUEEN A	9	Scheduled	Expected	WANDELAAR	28/04/2009 15:00	BIJLEVELDHAVEN DWARS	To Port		28/04/2009 19:00	<input type="checkbox"/>	6.1

Declared

Id	Is Ac...	Voyag...	Voyag...	Waste...	Waste Name	Waste...	Waste...	Un No	Speci...	Qty Tot...	Qty To...	Qty To...	Qty Re...	Qty Ma...	Qty D...	Stora...	Stora...	Stora...	Stora...	Dispo...	Dispo...	
12	<input checked="" type="checkbox"/>	11	74	1244	Bilge water	BIW	1			10.0000	5.0000	5.0000	5.0000	5.0000								

STAP 3: Valideren aanmaken Waste Disposal

In het onderste deel van het scherm wordt de afvalmelding getoond.



Foutafhandeling

Achtergronddocumentatie

Invoerveld	Verplicht	Toelichting

Documenthistorie

Versiebeheer

Versie	Auteur	Samenvatting van de wijzigingen
0.1	Peter Hakvoort	Initiële versie

Goedkeuring

De hieronder genoemde personen hebben kennis genomen van de inhoud van het document en deze goedgekeurd:

Versie	Naam	Functie	Handtekening
0.1			

Distributie

Dit document is aan de onderstaande personen verstuurd:

Versie	Naam	Functie	Bedrijf
0.1			