

Werkinstructie: WEB_SHIP_SEA_01 Raadplegen zeeschip

Omschrijving

Deze werkinstructie beschrijft de wijze waarop een zeeschip wordt geraadpleegd in het WEB binnen PortXcs. Deze werkinstructie dient alleen om te verifiëren of een zeeschip in PortXcs bekend is. Indien het zeeschip bekend is kan in de VISIT module een verblijf/reis aangemaakt worden.

Aanleiding(en)

Verzoek om scheepsinformatie van zeeschip

Eindsituatie

Na uitvoering van deze werkinstructie is:
Het zeeschip gevonden in PortXcs

Indien het zeeschip niet is gevonden kan een aanvraag ingediend worden bij de havendienst van Zeeland Seaports om het zeeschip aan te maken. Geef hierbij het juiste IMO nummer door en de naam van het zeeschip.

Gerelateerde werkinstructies

Aanvraag aanmaken zeeschip

Bestemd voor:

- ✓ Scheepsagenten

Tips en trucs

- ✓ Hou het IMO nummer bij de hand

Start van de instructie

STAP 1: Open module SHIPS

- Selecteer het tabblad SHIP



Het volgende scherm verschijnt:

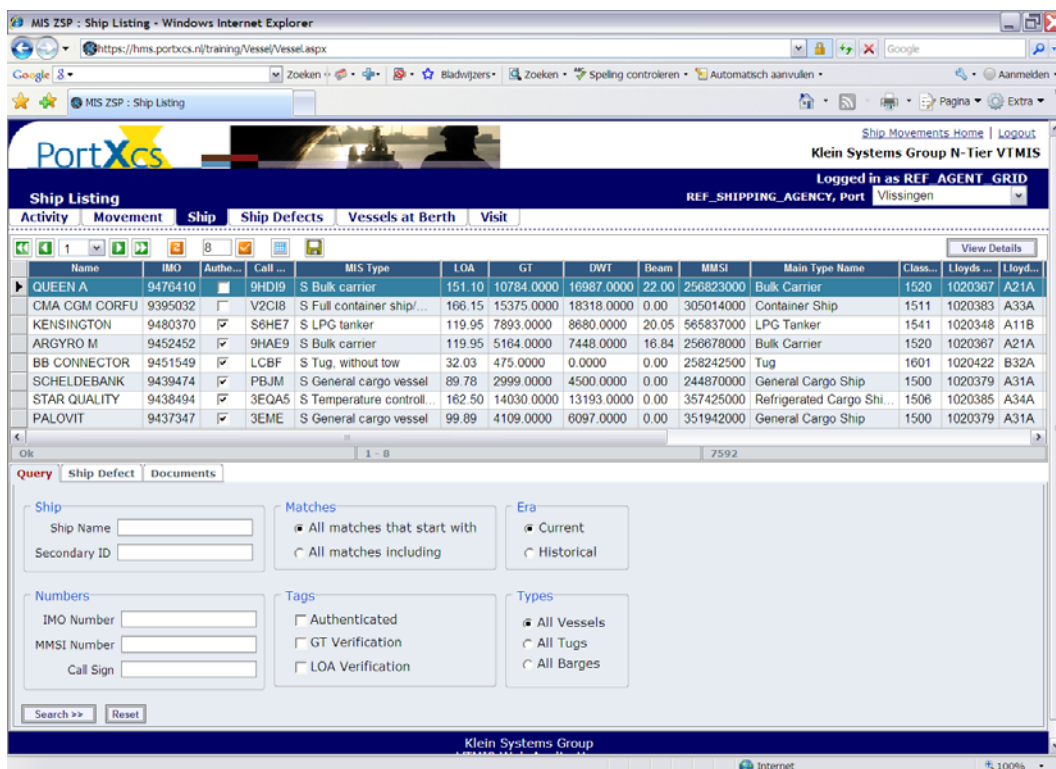

Name	IMO	Aufhe...	Call ...	MIS Type	LOA	GT	DWT	Beam	MMSI	Main Type Name	Class...	Lloyds ...	Lloyd...
QUEEN A	9476410	<input type="checkbox"/>	9HDI9	S Bulk carrier	151.10	10784.0000	16987.0000	22.00	256823000	Bulk Carrier	1520	1020367	A21A
CMA CGM CORFU	9395032	<input type="checkbox"/>	V2C18	S Full container ship/...	166.15	15375.0000	18318.0000	0.00	305014000	Container Ship	1511	1020383	A33A
KENSINGTON	9480370	<input checked="" type="checkbox"/>	S6HE7	S LPG tanker	119.95	7893.0000	8680.0000	20.05	565837000	LPG Tanker	1541	1020348	A11B
ARGYRO M	9452452	<input checked="" type="checkbox"/>	9HAE9	S Bulk carrier	119.95	5164.0000	7448.0000	16.84	256678000	Bulk Carrier	1520	1020367	A21A
BB CONNECTOR	9451549	<input checked="" type="checkbox"/>	LCBF	S Tug, without tow	32.03	475.0000	0.0000	0.00	258242500	Tug	1601	1020422	B32A
SCHELDEBANK	9439474	<input checked="" type="checkbox"/>	PBJM	S General cargo vessel	89.78	2999.0000	4500.0000	0.00	244870000	General Cargo Ship	1500	1020379	A31A
STAR QUALITY	9438494	<input checked="" type="checkbox"/>	3EQA5	S Temperature controll...	162.50	14030.0000	13193.0000	0.00	357425000	Refrigerated Cargo Shi...	1506	1020385	A34A
PALOVIT	9437347	<input checked="" type="checkbox"/>	3EME	S General cargo vessel	99.89	4109.0000	6097.0000	0.00	351942000	General Cargo Ship	1500	1020379	A31A

Query Ship Defect Documents

Ship Name:
 Secondary ID:

Matches: All matches that start with
 All matches including

Era: Current
 Historical

Numbers: IMO Number:
 MMSI Number:
 Call Sign:

Tags: Authenticated
 GT Verification
 LOA Verification

Types: All Vessels
 All Tugs
 All Barges

Search >> Reset

- Selecteer: Tabblad Query (zoekvraag invoeren in onderste deel van scherm))

STAP 2: Voer in zoekvraag criteria

- De volgende relevante velden zijn beschikbaar voor een zoekvraag:
 - Ship name; scheepsnaam
 - IMO; IMO International Maritime Organization) nummer

- Call Sign; (roeletters)
- MMSI; (Maritieme Mobile Service Identiteit-nummer)
- Secondary ID #: OFS (officieel scheepsnummer) of ENI (European Number of Identification) -> Europeanummer (alleen voor binnenvaart)
- Ship type altijd op All vessels

HINT: Met behulp van MATCHES wordt de wijze waarop gezocht wordt beïnvloed

- All matches that start with; er wordt gezocht op velden die beginnen met
- All matches including; er wordt gezocht op velden waar de ingevoerde waarde in voor komt

➤ Selecteer na het invoeren van de selectiecriteria waarop gezocht moet worden de Search knop

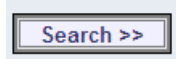

➤ Er wordt nu gezocht in de PortXcs scheepsreferentietabel. Indien niets gevonden blijft het scherm leeg.

Indien er wel schepen worden gevonden verschijnen deze in het GRID.

Het volgende scherm verschijnt:

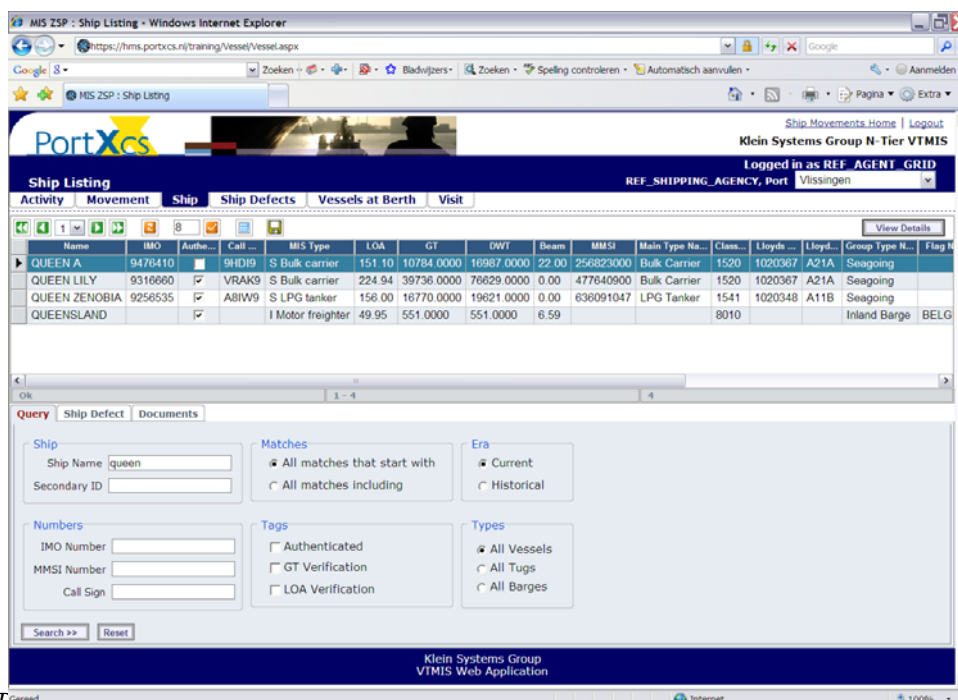

Name	IMO	Auth...	Call ...	MIS Type	LOA	GT	DWT	Beam	MMSI	Main Type Na...	Class...	Lloyds ...	Lloyd...	Group Type N...	Flag N
QUEEN A	9476410	<input type="checkbox"/>	9HD19	S Bulk carrier	151.10	10784.0000	16987.0000	22.00	256823000	Bulk Carrier	1520	1020367	A21A	Seagoing	
QUEEN LILY	9316660	<input checked="" type="checkbox"/>	VRAK9	S Bulk carrier	224.94	39736.0000	76629.0000	0.00	477640900	Bulk Carrier	1520	1020367	A21A	Seagoing	
QUEEN ZENOBIA	9256535	<input checked="" type="checkbox"/>	A81W9	S LPG tanker	156.00	16770.0000	19621.0000	0.00	636091047	LPG Tanker	1541	1020348	A11B	Seagoing	
QUEENSLAND		<input checked="" type="checkbox"/>		I Motor freighter	49.95	551.0000	551.0000	6.59			8010			Inland Barge	BELG

STAP 3: *Selecteer schip en raadpleeg details*

- Selecteer het schip in het GRID en selecteer de knop view details:



Het volgende scherm verschijnt:

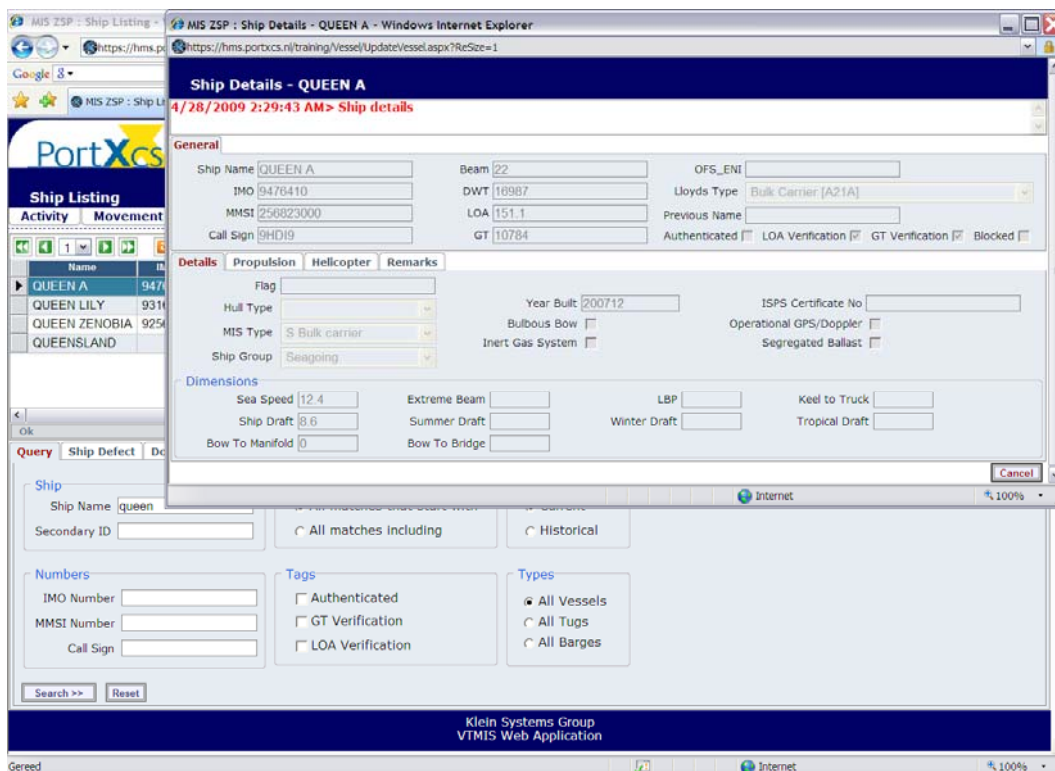

De details van zeeschip worden getoond.

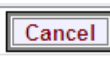
- Selecteer de knop Cancel 

om het scherm te verlaten.

Foutafhandeling

Achtergronddocumentatie

Invoerveld	Verplicht	Toelichting

Documenthistorie

Versiebeheer

Versie	Auteur	Samenvatting van de wijzigingen
0.1	Peter Hakvoort	Initiële versie

Goedkeuring

De hieronder genoemde personen hebben kennis genomen van de inhoud van het document en deze goedgekeurd:

Versie	Naam	Functie	Handtekening
0.1			

Distributie

Dit document is aan de onderstaande personen verstuurd:

Versie	Naam	Functie	Bedrijf
0.1			