

## **Werkinstructie: WEB\_SHIP\_DEFECT\_01 Aanmelden defect zeeschip**

### **Omschrijving**

Deze werkinstructie beschrijft de wijze waarop een defect aan een zeeschip gemeld wordt.

### **Aanleiding(en)**

Melding defect zeeschip bij scheepsagent

### **Eindsituatie**

Na uitvoering van deze werkinstructie is:

Een defect melding zeeschip gedaan

### **Gerelateerde werkinstructies**

WEB\_GENERAL\_01 Aanmelden op applicatie WEB

Zoeken en selecteren in web omgeving

Beheer van vrije tekst op Visit\_Movement\_Ship

### **Bestemd voor:**

- ✓ Scheepsagenten

### **Tips en trucs**

- ✓

## Start van de instructie

### STAP 1: Open module VISIT en zoek de VISIT

- Selecteer het VISIT tabblad bovenin het scherm

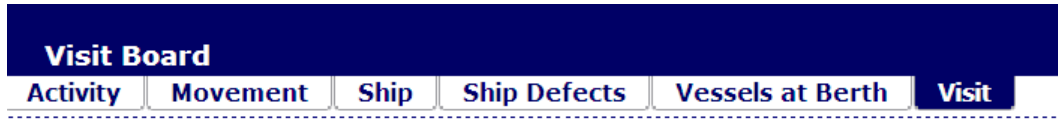

Het volgende scherm verschijnt:

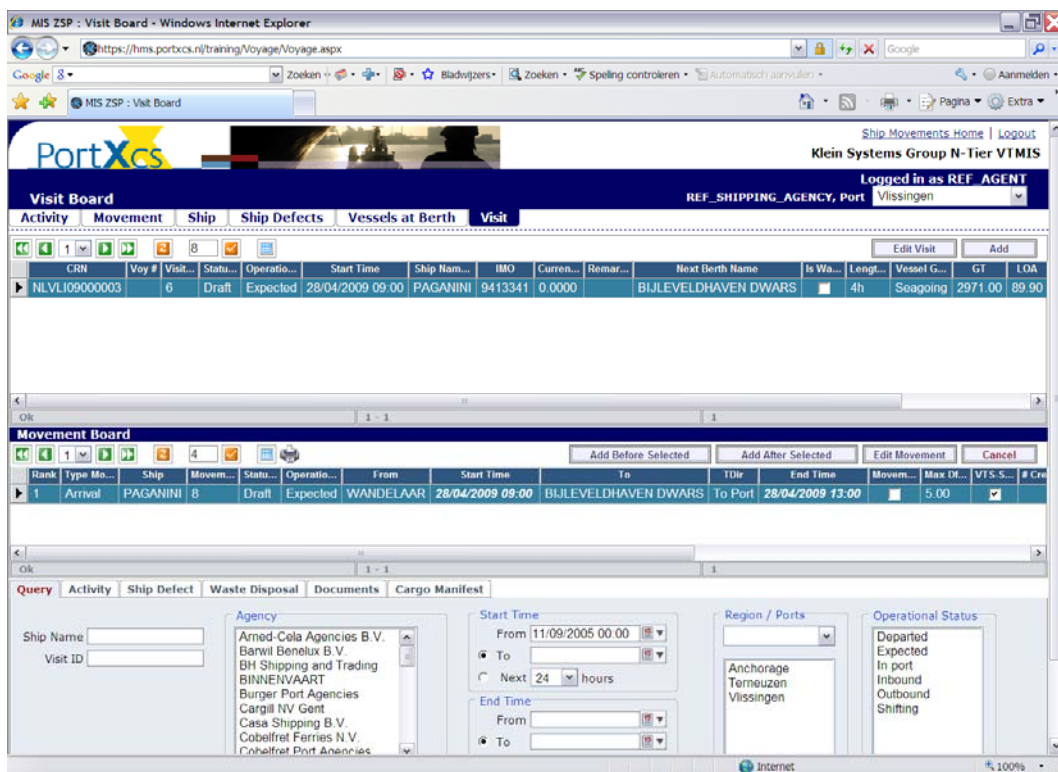

CRN	Voy #	Visit	Status	Operatio...	Start Time	Ship Nam...	IMO	Curren...	Remar...	Next Berth Name	Is Wa...	Len...	Vessel G...	GT	LOA
NL.VLI09000003	0	Draft	Expected		28/04/2009 09:00	PAPANINI	9413341	0.0000		BIJLEVELDHAVEN DWARS		4h	Seagoing	2971.00	89.90

  

Rank	Type Mo...	Ship	Movem...	Status	Operatio...	From	Start Time	To	TDW	End Time	Movem...	Max Df...	VTS S...	# Cre
1	Arrival	PAPANINI	8	Draft	Expected	WANDELAAR	28/04/2009 09:00	BIJLEVELDHAVEN DWARS	To Port	28/04/2009 13:00		5.00		

- Selecteer het Query tabblad.

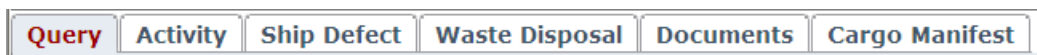

- vul relevante selectiecriteria in. Druk op de Search knop onderin het Query tabblad om de

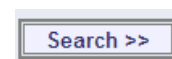

zoekvraag uit te voeren (gebruik eventueel de scrollbalk rechts om de knop zichtbaar te maken)

- Zoek in het GRID bovenin het scherm de relevante VISIT en selecteer de VISIT waarvoor het scheepsdefect gemeld dient te worden.
- Selecteer het tabblad Ship Defect in het onderste deel van het scherm



Het volgende scherm verschijnt:

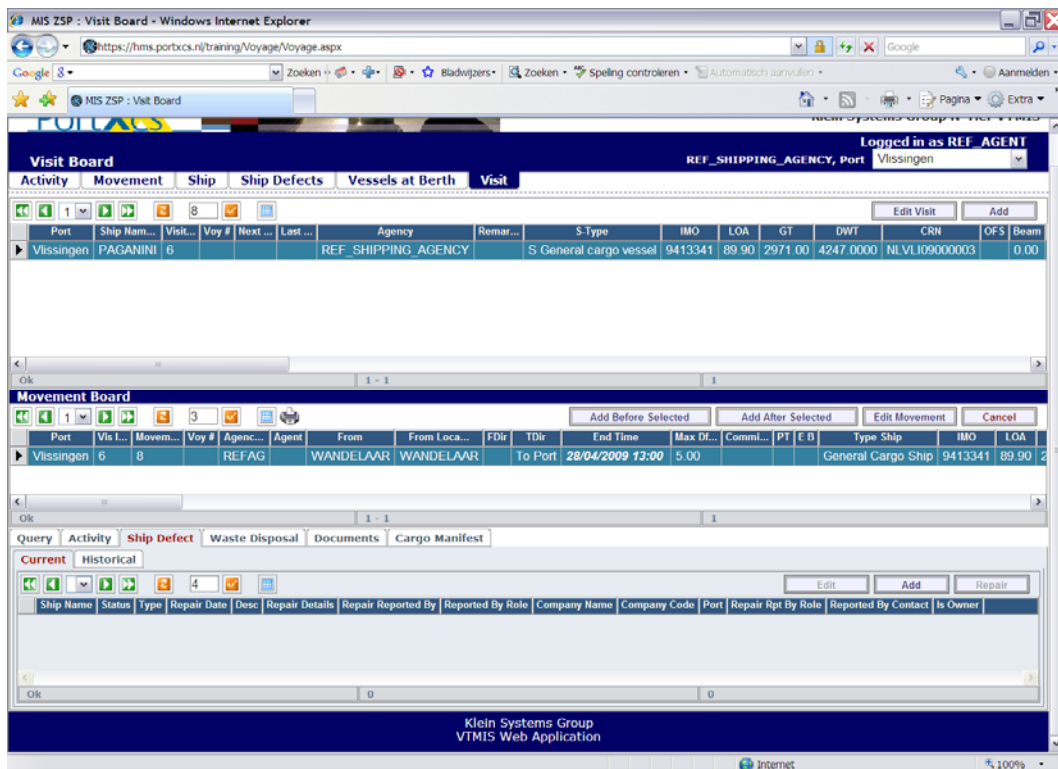

The screenshot displays the 'MIS ZSP - Visit Board' application. The top navigation bar includes 'Query', 'Activity', 'Ship Defect', 'Waste Disposal', 'Documents', and 'Cargo Manifest'. The 'Ship Defect' tab is active. The main content area is divided into three sections:

- Visit Board:** A table with columns: Port, Ship Name, Visit, Voy #, Next, Last, Agency, Remark, S-Type, IMO, LOA, GT, DWT, CRN, OFS, Beam. A single record is visible for 'Vlissingen' with ship 'PAGANINI'.
- Movement Board:** A table with columns: Port, Vis L., Movem..., Voy #, Agenc..., Agent, From, From Loca..., FDir, TDir, End Time, Max DL, Comm..., PT, E B, Type Ship, IMO, LOA. A record is visible for 'Vlissingen' with movement '8'.
- Ship Defect:** A section with a table and an 'Add' button. The table has columns: Ship Name, Status, Type, Repair Date, Desc, Repair Details, Repair Reported By, Reported By Role, Company Name, Company Code, Port, Repair Rpt By Role, Reported By Contact, Is Owner.

## STAP 2: Aanmaken ship defect melding

Selecteer de Add knop in het onderste deel van het scherm om een defectmelding toe te voegen.

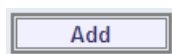

Het volgende scherm verschijnt:

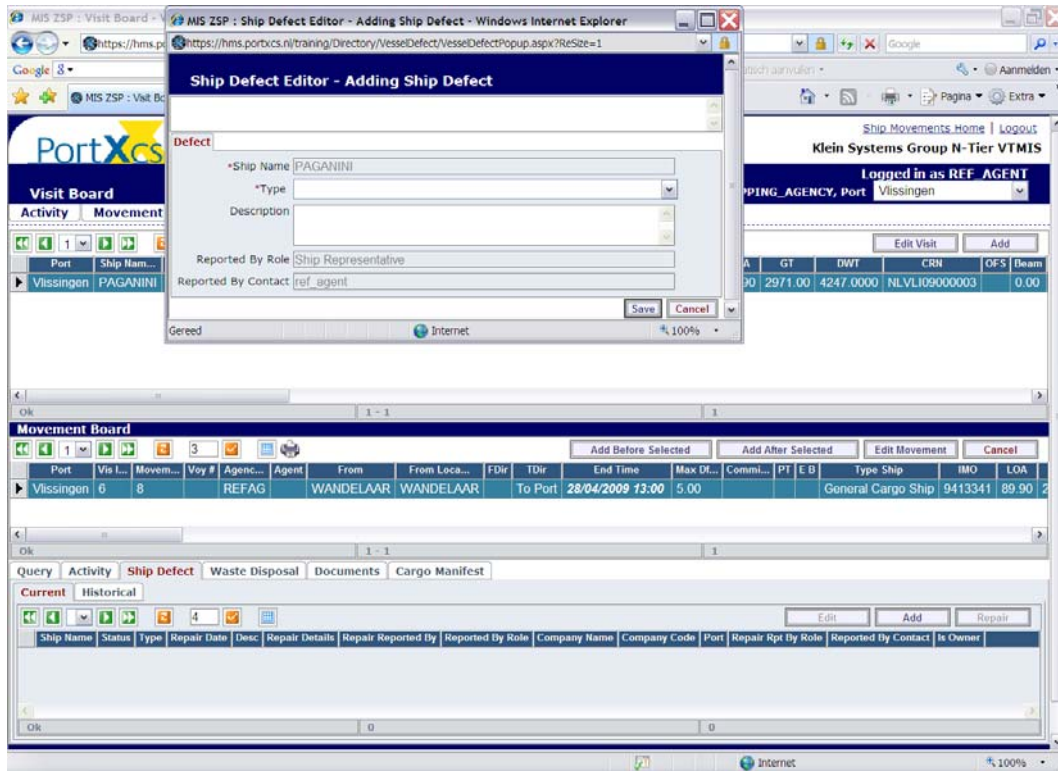

Voer de volgende velden in het bovenste deel van het scherm:

- Type (verplicht): selecteer een ship defect type
- Description (optioneel): vrije tekst voor het invoeren van extra informatie

Selecteer de Save knop om de defect melding af te ronden.



Het volgende scherm wordt zichtbaar:

MIS ZSP : Visit Board - Windows Internet Explorer

https://hms.portxcs.nl/training/Voyage/Voyage.aspx

MIS ZSP : Visit Board

Ship Movements Home | Logout

Klein Systems Group N-Tier VTMIS

Logged in as REF AGENT

REF SHIPPING AGENCY, Port Viissingen

**Visit Board**

Activity Movement Ship Ship Defects Vessels at Berth Visit

Port	Ship Nam...	Visit...	Voy #	Next ...	Last ...	Agency	Remar...	S-Type	IMO	LOA	GT	DWT	CRN	OFS	Beam
Viissingen	PAGANINI	6				REF SHIPPING AGENCY		S General cargo vessel	9413341	89.90	2971.00	4247.0000	NLVLJ09000003		0.00

Ok

**Movement Board**

Add Before Selected Add After Selected Edit Movement Cancel

Port	Via L...	Movem...	Voy #	Agenc...	Agent	From	From Loca...	FDir	TDir	End Time	Max Dt...	Comm...	PT	E B	Type Ship	IMO	LOA
Viissingen	6	0		REFAG	WANDELAAR	WANDELAAR				To Port 28/04/2009 13:00	5.00				General Cargo Ship	9413341	89.90

Ok

Query Activity Ship Defect Waste Disposal Documents Cargo Manifest

Current Historical

Ship Nam...	Status	Type	Repal...	Desc	Repal...	Repal...	Reported By Role	Company Name	Compa...	Port	Repal...	Reported ...
PAGANINI	Damaged	Cargo. Overheated carg...		brand aan boord			Ship Representative	REF SHIPPING AGENCY	REFAG	NLVLJ		ref_agent

Ok

Internet 100%

**Foutafhandeling**

FIXME

### Achtergronddocumentatie

Invoerveld	Verplicht	Toelichting

## Documenthistorie

### Versiebeheer

Versie	Auteur	Samenvatting van de wijzigingen
0.1	Peter Hakvoort	Initiële versie

### Goedkeuring

De hieronder genoemde personen hebben kennis genomen van de inhoud van het document en deze goedgekeurd:

Versie	Naam	Functie	Handtekening
0.1			

### Distributie

Dit document is aan de onderstaande personen verstuurd:

Versie	Naam	Functie	Bedrijf
0.1			